



À CHACUN SON TOIT...

FICHE N° 9999

Mise à jour : 06/01/2025

# RESIDENCE ST-JEAN-D'ANGELY

## LE LOGEMENT

### LOCALISATION DU LOGEMENT N°9999

Code postal du logement : 17400    Nom de la commune : St JEAN d'ANGELY.  
moins d'1 km du centre ville

### CARACTÉRISTIQUES DU LOGEMENT

Durée de location : au mois ou à la nuitée

Conventionnements : APL = Aide Personnalisée au Logement

Garanties acceptées : Garant physique ou Fond de Solidarité Logement

Adapté pour la colocation : non

Adapté pour couple : non

#### Remarques :

.....

.....

.....

.....

.....

## DESCRIPTION DU LOGEMENT

---

**Type de logement :** meublé

appartement individuel

T1

Rez-de-chaussée

1<sup>er</sup> étage

2<sup>ème</sup> étage

3<sup>ème</sup> étage

**Surface du logement :** 20 m<sup>2</sup>

### Meublé(e) avec pour équipements :

**Cuisine :** individuelle équipée

**Cuisine :** Table Chaise Plan de travail

**Equipement :** Réfrigérateur Congélateur Micro-onde Hotte Table de cuisson : 2 feux induction

**Espace de Vie :** Placard mural avec étagères et penderie Meubles de rangement Bureau Fauteuil

**Espace Chambre :** Lit 90x200 Chevet

**Sanitaires :** Lavabo Douche WC

**Stationnement :** Parking privatif

**Extérieur :** Balcon en bout de couloir **et** Terrasse en rez-de-chaussée  
Partagé

**Type de chauffage :** Collectif à granulés



À CHACUN SON TOI...T

## LE LOGEMENT

### Compteurs :

Electricité : Collectif            Au forfait

Eau :                    Collectif            Au forfait

Gaz :

### Montants :

Montant du loyer nu : 474.21 €

Montant des charges : 0. €

Charges comprises : Eau Electricité Chauffage Entretien communs Energie communs Ordures ménagères Granulés

Montant total du loyer (mensuel) : 474.21 €

Dépôt de garantie : 474.21 €

Adhésion :    15 € (date à date – 12 mois)

### Remarques :

La redevance (loyer + l'intégralité des charges) est à régler en début de mois à terme échu.

.....

.....

.....

.....

.....



À CHACUN SON TOI...T

## PHOTOS DU LOGEMENT

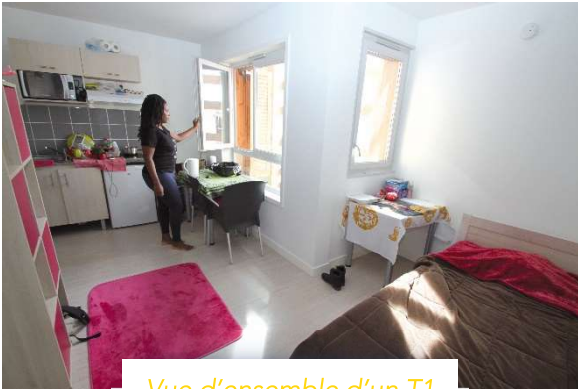

Vue d'ensemble d'un T1



Espace Cuisine



Espace Chambre



Salle d'eau



Extérieur (rez-de chaussée)