



À CHACUN SON TOIT...T

FICHE N° 9999
Mise à jour : 01/01/2026

RESIDENCE ST-JEAN-D'ANGELY

LE LOGEMENT

LOCALISATION DU LOGEMENT N°9999

Code postal du logement : 17400 **Nom de la commune :** St JEAN d'ANGELY.
moins d'1 km du centre ville

CARACTÉRISTIQUES DU LOGEMENT

Durée de location : au mois **ou** à la nuitée

Conventionnements : APL = Aide Personnalisée au Logement

Garanties acceptées : Garant physique **ou** Fond de Solidarité Logement

Adapté pour la colocation : non

Adapté pour couple : non

Remarques :

.....

.....

.....

.....

LE LOGEMENT



À CHACUN SON TOIT...

DESCRIPTION DU LOGEMENT

Type de logement : meublé

appartement individuel

T1

Rez-de-chaussée

1^{er} étage

2^{ème} étage

3^{ème} étage

Surface du logement : 20 m²

Meublé(e) avec pour équipements :

Cuisine : individuelle équipée

Cuisine : Table Chaise Plan de travail

Equipement : Réfrigérateur Congélateur Micro-onde Hotte Table de cuisson : 2 feux induction

Espace de Vie : Placard mural avec étagères et penderie Meubles de rangement Bureau Fauteuil

Espace Chambre : Lit 90x200 Chevet

Sanitaires : Lavabo Douche WC

Stationnement : Parking privatif

Extérieur : Balcon en bout de couloir **et** Terrasse en rez-de-chaussée
Partagé

Type de chauffage : Collectif à granulés



À CHACUN SON TOIT...

LE LOGEMENT

Compteurs :

Electricité : Collectif Au forfait

Eau : Collectif Au forfait

Gaz :

Montants :

Montant du loyer nu : 479.14 €

Montant des charges : 0. €

Charges comprises : Eau Electricité Chauffage Entretien communs Energie communs Ordures ménagères Granulés

Montant total du loyer (mensuel) : 479.14 €

Dépôt de garantie : 479.14 €

Adhésion : 15 € (date à date – 12 mois)

Remarques :

La redevance (loyer + l'intégralité des charges) est à régler en début de mois à terme échu.

.....

.....

.....

.....



À CHACUN SON TOIT...

PHOTOS DU LOGEMENT



Vue d'ensemble d'un T1



Espace Cuisine

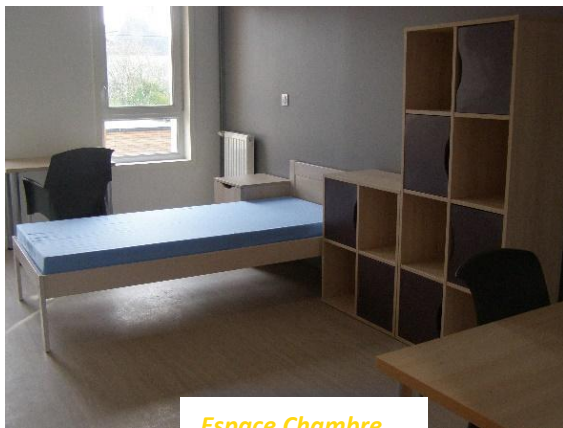

Espace Chambre



Salle d'eau

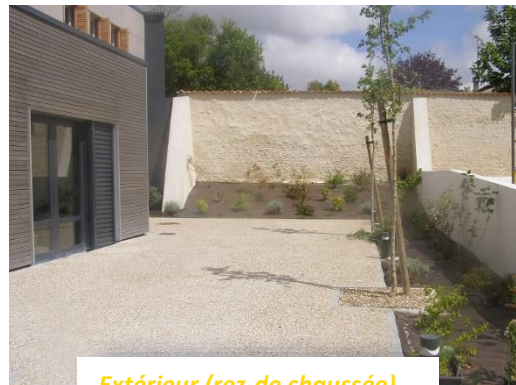

Extérieur (rez-de chaussée)