



À CHACUN SON TOIT...T

LE LOGEMENT

LOCALISATION DU LOGEMENT N°0021

Code postal du logement : 17400 Nom de la commune : Saint-Jean-d'Angély

Centre ville

CARACTÉRISTIQUES DU LOGEMENT

Durée de location : Pour l'année scolaire (sept. à juin)

Conventionnements : AL = Aide au Logement

Garanties acceptées : Garant physique Garantie Visale Fond de Solidarité Logement

Adapté pour la colocation : non

Adapté pour couple : non

DESCRIPTION DU LOGEMENT

Type de logement : vide

Appartement individuel

Studio

1er étage

Surface du logement : 25 m²

Surface de la pièce privative : m²
(Uniquement en chambre chez l'habitant ou colocation)

Remarques :

Appartement situé au premier étage à gauche.

Fenêtres en PVC.

.....

.....

.....



À CHACUN SON TOIT...

LE LOGEMENT

Meublé(e) avec pour équipements :

Salon/Salle à manger :

Chambre :

Cuisine : individuelle
non équipée

Equipements : Table de cuisson : Electriques

Sanitaires : Lavabo Douche WC séparé

Stationnement : Dans la rue

Extérieur : Aucun

Type de chauffage : Electrique

Ouverture de compteurs / BOX :

Electricité : Individuel (à souscrire par le locataire)

Eau : Individuel (à souscrire par le locataire)

Gaz :

Internet : Individuel (à souscrire par le locataire)

Montants :

Montant du loyer nu : 280 € **Montant des charges : 8 €**
(Hors charges)

Charges comprises : Ordures ménagères

Montant total du loyer (mensuel) : 288 €

~~Montant total du loyer (semaine) : € (Lundi au Vendredi)
..... € (Semaine avec Week end)~~

Dépôt de garantie : 288 € 1 mois
(= loyer sans charges)

~~Frais d'Agence : €~~



À CHACUN SON TOIT...

PHOTOS DU LOGEMENT



Entrée du logement

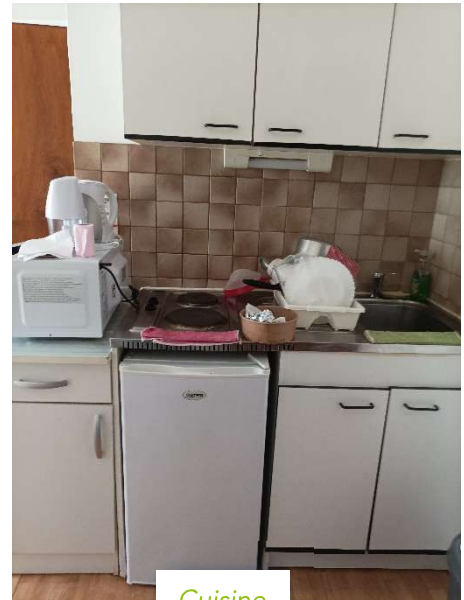

Cuisine



Salle d'eau



Espace de rangement

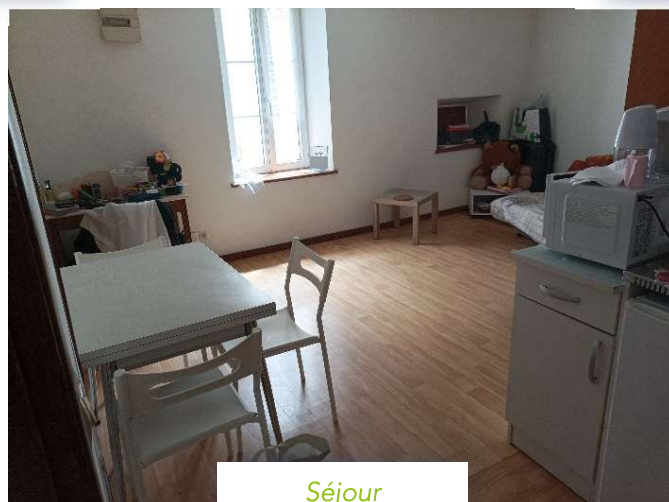

Séjour